

Mededelingsformulier in verband met verdeling van ouderdomspensioen bij scheiding

Bij een *scheiding* komt er veel op u af. U moet veel dingen regelen. Op de website van Rijksoverheid onder het onderwerp 'scheiden' vindt u veel informatie hierover. Het is bijvoorbeeld belangrijk om afspraken te maken over verdeling van pensioen. Dit formulier gebruikt u om afspraken vast te leggen over het *ouderdomspensioen*.

Met dit formulier geeft u door welke afspraken u met uw ex-partner maakte over uw *ouderdomspensioen*

Dit kan zijn:

- na uw echtscheiding;
- na einde van uw geregistreerd partnerschap;
- na scheiding van tafel en bed.

Let op: Stuur dit formulier ook naar de *pensioenuitvoerder* als u géén afspraken heeft gemaakt over verdeling van pensioen. Want volgens de wet heeft u recht op de helft van het *ouderdomspensioen* dat tijdens uw huwelijk of geregistreerd partnerschap is opgebouwd. Maar dit gaat niet vanzelf. Stuur daarom altijd het formulier op.

Sommige woorden in dit formulier staan *schuingedrukt*. U leest dan meer over de betekenis in de woordenlijst bij dit formulier.

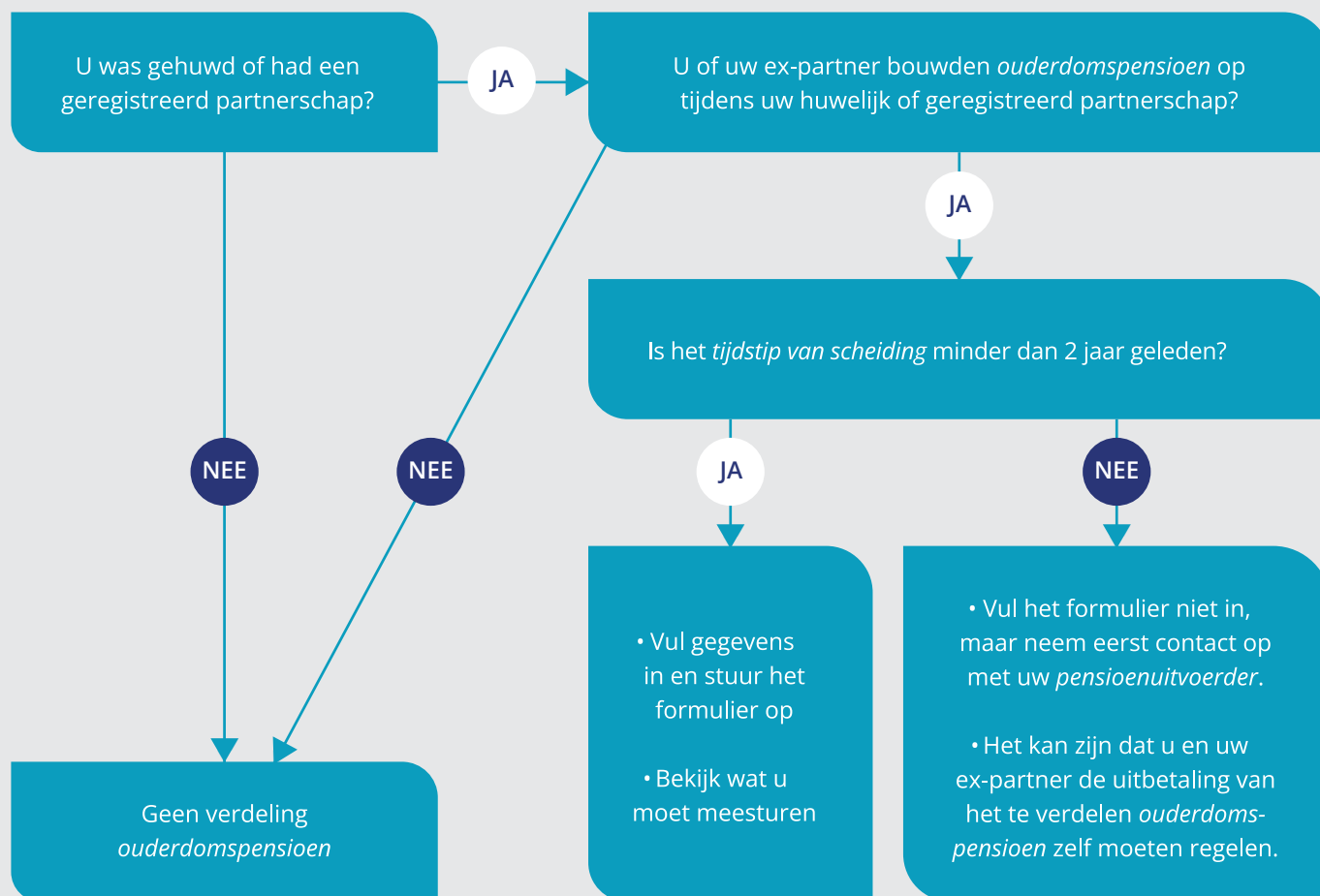

1 Vanaf 1 mei 1995 hebben u en uw ex-partner bij echtscheiding of scheiding van tafel en bed, allebei recht op een deel van het *ouderdomspensioen* dat tijdens het huwelijk is opgebouwd. Op 1 mei 1995 is namelijk de Wet verevening pensioenrechten bij *scheiding* in werking getreden (Stb. 1994, 342). Bij wet van 17 december 1997 (Stb. 1997, 660) is de Wet verevening pensioenrechten bij *scheiding* ook van toepassing verklaard op het geregistreerd partnerschap.

Stuur het formulier naar alle *pensioenuitvoerders* waar u of uw ex-partner pensioen opbouwde

Op *mijnpensioenoverzicht.nl* ziet u waar u pensioen opbouwde.

Stuur het formulier binnen 2 jaar na de datum van uw *scheiding*

Dan bent u zeker op tijd! Na 2 jaar is de *pensioenuitvoerder* niet meer verplicht mee te werken aan de verdeling. Bij uw pensioenfonds kunt u eventueel vragen wat hun regels zijn.

Bij een standaardverdeling mag u binnen 2 jaar na het tijdstip van scheiden de verdeling zonder uw ex-partner aanvragen bij uw pensioenfonds. Als u geen formulier stuurt, leggen wij geen verdeling vast. U moet de betaling dan in de toekomst mogelijk nog met elkaar regelen.

Wij controleren of u het formulier goed heeft ingevuld. En of u eventueel de juiste stukken heeft meegestuurd.

Dit kan bijvoorbeeld zijn:

- de *huwelijkse voorwaarden*
- *partnerschapsvoorwaarden*
- *scheidingsconvenant*

Wij leggen uw afspraken vast in onze administratie. Uw ex-partner en u krijgen daarna bericht van ons.

Let op: Wij verdelen het pensioen niet in onderstaande situaties. Uw ex-partner en u krijgen dan bericht hierover.

- Als het na verdeling lager is dan € 592,51.
Er is dan geen recht op verdeling.
- Als er geen pensioen is opgebouwd tijdens het huwelijk.

Benodigde gegevens

Algemene informatie

1. Het ouderdomspensioen is opgebouwd door:

| | |
|-------------------------|--|
| 1.1 Naam | <input type="text"/> |
| 1.2 Voornamen | <input type="text"/> |
| 1.3 Adres | <input type="text"/> |
| 1.4 Postcode | <input type="text"/> woonplaats <input type="text"/> |
| 1.5 Geboortedatum | <input type="text"/> DD - MM - JJJJ |
| 1.6 Burgerservicenummer | <input type="text"/> |
| 1.7 E-mailadres | <input type="text"/> |
| 1.8 Telefoonnummer | <input type="text"/> |
| 1.9 IBAN-rekeningnummer | <input type="text"/> |

2. Een deel van het ouderdomspensioen is voor:

Verdeelt u uw pensioen niet? U hoeft de gegevens bij 2 niet in te vullen. Ga naar 3.

| | | | | |
|-----|---------------------|----------------------|----------------|----------------------|
| 2.1 | Naam | <input type="text"/> | | |
| 2.2 | Voornamen | <input type="text"/> | | |
| 2.3 | Adres | <input type="text"/> | | |
| 2.4 | Postcode | <input type="text"/> | woonplaats | <input type="text"/> |
| 2.5 | Geboortedatum | <input type="text"/> | DD - MM - JJJJ | |
| 2.6 | Burgerservicenummer | <input type="text"/> | | |
| 2.7 | E-mailadres | <input type="text"/> | | |
| 2.8 | Telefoonnummer | <input type="text"/> | | |
| 2.9 | IBAN-rekeningnummer | <input type="text"/> | | |

3. Gegevens van de pensioenuitvoerder

| | | |
|-----|--|----------------------|
| 3.1 | Naam van de <i>pensioenuitvoerder</i> | <input type="text"/> |
| 3.2 | Uw kenmerk | <input type="text"/> |

Let op: Heeft u allebei pensioen opgebouwd bij
deze pensioenuitvoerder? Stuur dan 2x een formulier op!

4. Gegevens huwelijk/ geregistreerd partnerschap

| | | | |
|-----|---|----------------------|----------------|
| 4.1 | Datum huwelijk of geregistreerd partnerschap | <input type="text"/> | DD - MM - JJJJ |
| 4.2 | Datum einde huwelijk of geregistreerd partnerschap | <input type="text"/> | DD - MM - JJJJ |

Vul hier onder alleen een datum in als er werkelijk uitspraak is gedaan voor scheiding van tafel en bed.
Is er sprake van een echtscheiding? Vul hier dan niets in!

| | | | |
|-----|-------------------------------------|----------------------|----------------|
| 4.3 | Datum scheiding van tafel en bed | <input type="text"/> | DD - MM - JJJJ |
|-----|-------------------------------------|----------------------|----------------|

Hierna kunt u op formulier aangeven wat u heeft afgesproken over de verdeling van het *ouderdomspensioen*.

Standaardverdeling volgens de wet

Iedere partner krijgt dan de helft van het *ouderdomspensioen* dat tijdens het huwelijk of geregistreerd partnerschap is opgebouwd. U kunt met uw ex-partner kiezen voor deze standaardverdeling. Heeft u geen afspraken vastgelegd? Dan geldt altijd deze standaardverdeling volgens de wet.

Afwijkende afspraken over verdeling *ouderdomspensioen*

Stuur een kopie mee van uw document met de afspraken: de *huwelijkse voorwaarden*, *partnerschapsvoorwaarden* of een *scheidingsconvenant*. Stuur u alleen de volgende pagina's mee:

- de 1e pagina met uw namen;
- de pagina met de afspraken;
- de pagina met ondertekening.

Stuurt u geen andere documenten! Andere informatie hebben wij niet nodig.

Vul op het formulier in wat u heeft afgesproken. Dit kan bijvoorbeeld zijn:

- een andere verdeling dan 50-50;
- een andere periode dan het huwelijk;
- géén verdeling van *ouderdomspensioen*;
- *conversie*.

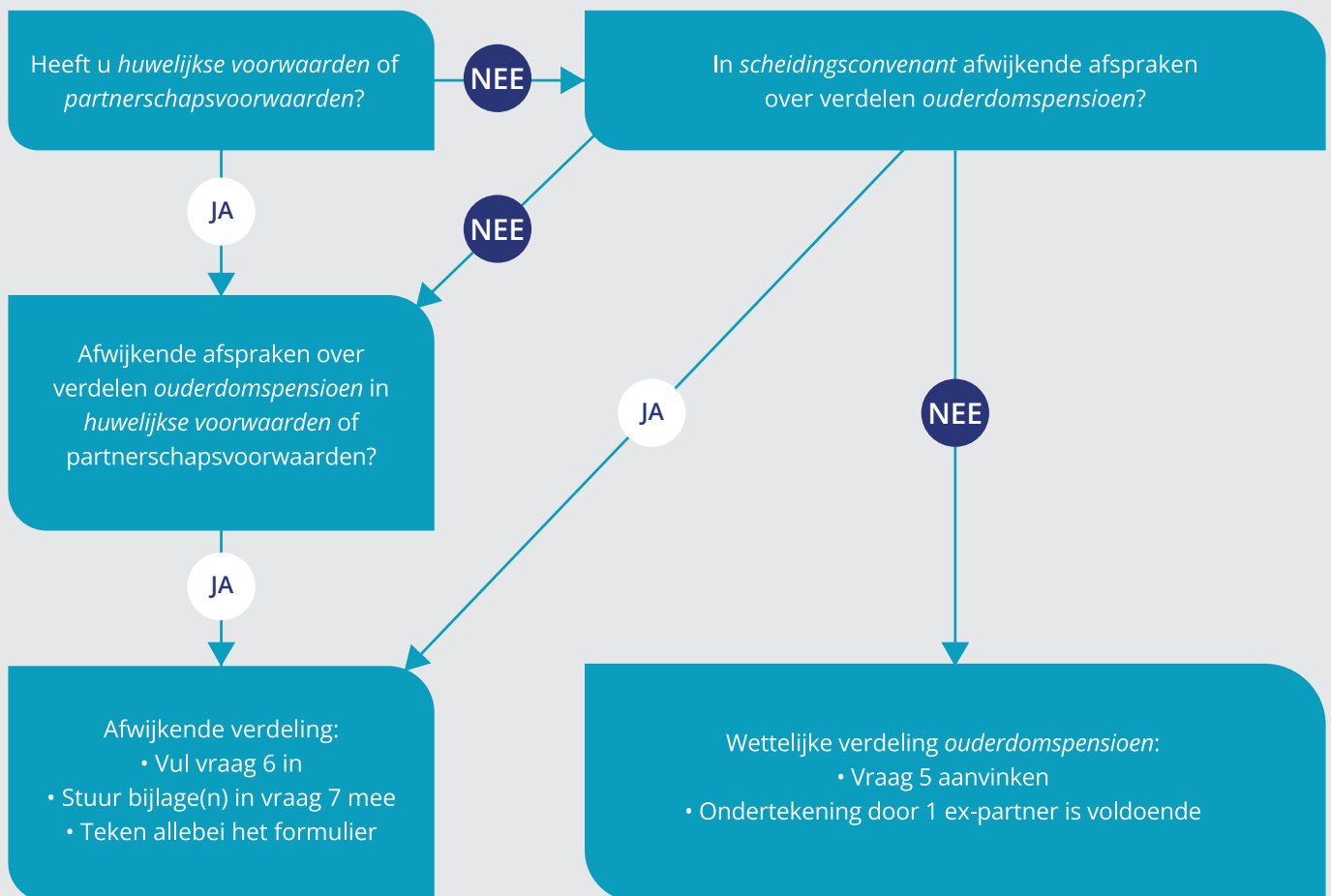

5. Standaardverdeling volgens de wet

- 5.1 Geef aan of bij u en uw ex-partner de standaardverdeling van toepassing is
- Mijn ex-partner en ik kiezen voor de standaardverdeling volgens de wet.
- Elke ex-partner heeft recht op de helft van het tijdens het huwelijk of geregistreerd partnerschap opgebouwde *ouderdomspensioen* van de andere ex-partner.

U hoeft vraag 6 niet in te vullen. Ga naar het onderdeel 7 'Wat stuurt u mee met dit formulier?'

6. Afwijkende afspraken over verdeling ouderdomspensioen

Mijn ex-partner en ik hebben afwijkende afspraken gemaakt over de verdeling van *ouderdomspensioen* bij *scheiding*. Deze afwijkende afspraken hebben we vastgelegd in de *huwelijkse voorwaarden* of *partnerschapsvoorwaarden* of in het *scheidingsconvenant*. Stuur een kopie mee van uw document met de afspraken.

Let op: u en uw ex-partner horen bij deze keuzes beiden het formulier te ondertekenen bij 8.

- Mijn ex-partner en ik hebben afgesproken om het *ouderdomspensioen* **niet** te verdelen. Ga naar het onderdeel 7 'Wat stuurt u mee met dit formulier?'

- 6.1 Afwijking van de standaardverdeling (meerdere keuzes mogelijk)
- Mijn ex-partner en ik hebben gekozen voor een afwijking van de standaardverdeling. Dit is onze keuze:
- Mijn ex-partner en ik zijn een afwijkende verdeling overeengekomen:

% is voor (naam):

% is voor (naam):

- Mijn ex-partner en ik zijn een afwijkende periode overeengekomen. Het opgebouwde *ouderdomspensioen* moet verdeeld worden over de volgende periode:

van tot en met

DD - MM - JJJJ

DD - MM - JJJJ

Ga naar het onderdeel 7 'Wat stuurt u mee met dit formulier?'

- 6.2 Keuze voor *conversie* (alle vragen over *conversie* beantwoorden)

- Mijn ex-partner en ik hebben gekozen voor *conversie*.

- Voor de *conversie* zijn mijn ex-partner en ik de volgende verdeling overeengekomen:

% is voor (naam):

% is voor (naam):

- Voor de *conversie* moet de volgende periode gebruikt worden:

- Periode van huwelijk of geregistreerd partnerschap

- Een afwijkende periode:

van tot en met

DD - MM - JJJJ

DD - MM - JJJJ

7. Wat stuurt u mee met dit formulier?

Kiest u voor de standaardverdeling volgens de wet?
(keuze 5)

Dan hoeft u niets mee te sturen.

Heeft u afwijkende afspraken over verdeling
ouderdomspensioen gemaakt? (keuze 6)

- Stuur een *gewaarmerkte* kopie mee van uw document met de afspraken: *de huwelijkse voorwaarden, partnerschapsvoorwaarden of een scheidingsconvenant*.
- Stuurt u alleen de volgende pagina's mee:
de 1e pagina met uw namen;
de pagina met de afspraken;
de pagina met ondertekening.

Bent u in het buitenland getrouwd of een geregistreerd
partnerschap aangegaan?

Stuur dan een *gewaarmerkte* kopie van de huwelijksakte of
de akte van het partnerschap mee.

Bent u in het buitenland gescheiden?

Stuur dan een *gewaarmerkte* kopie van het bewijs van
echtscheiding of beëindiging van het geregistreerd
partnerschap mee.

Bent u gescheiden van tafel en bed?

Stuur dan een kopie van de inschrijving van de scheiding van
tafel en bed in het huwelijksgoederenregister mee.

8. Ondertekening

Wanneer kunt u het formulier zonder uw ex-partner
ondertekenen?

- Als u heeft gekozen voor de standaardverdeling (keuze 5).

Wanneer moeten u én uw ex-partner allebei
ondertekenen?

- Als u heeft gekozen voor een afwijkende verdeling (keuze 6).

Let op: Stuur het formulier **binnen 2 jaar** na het tijdstip van scheiden naar de *pensioenuitvoerder*. Dan bent u zeker op tijd. Want na 2 jaar is de *pensioenuitvoerder* niet meer verplicht mee te werken aan de verdeling. Bij uw pensioenfonds kunt u eventueel vragen wat hun regels zijn.

Hierbij verklaart (verklaren) ondergetekende(n)

Naam

en

Naam

- Dat:
- het huwelijk of geregistreerd partnerschap is beëindigd.
 - de *pensioenuitvoerder* met dit formulier weet wat ik heb afgesproken over verdeling van *ouderdomspensioen*.
 - ik het formulier naar waarheid heb ingevuld.

Datum

DD - MM - JJJJ

Datum

DD - MM - JJJJ

Handtekening

Handtekening

Let op: Mogelijk verandert uw persoonlijke situatie. Dit kan gevolgen hebben voor de afspraken die u maakte over de verdeling van het *ouderdomspensioen*. Neemt u in de volgende situaties altijd contact op met uw *pensioenuitvoerder*:

- als uw ex-partner overlijdt;
- als u en uw ex-partner hertrouwen met elkaar.

Op de website van de Rijksoverheid vindt u het informatieblad 'Verdeling van *ouderdomspensioen* bij *scheiding*'. Hierin leest u meer over dit onderwerp en de hierboven genoemde situaties.

Woordenlijst

Conversie

Ouderdomspensioen en bijzonder partnerpensioen worden samen omgezet in een eigen *ouderdomspensioen* voor de ex-partner.

Formulier mededeling scheiding

Met dit formulier laat u aan pensioenuitvoerder weten dat u bent gescheiden. En dat u afspraken heeft gemaakt over verdeling van *ouderdomspensioen*. Stuur dit formulier binnen 2 jaar na uw scheidingsdatum naar de pensioenuitvoerder.

Gewaarmerkt(e) kopie of uittreksel

Kopie, samenvatting, of deel van een officieel document, zoals de *huwelijkse voorwaarden*, *partnerschapsvoorwaarden* of het *scheidingsconvenant*. Op deze kopie staat de handtekening of stempel van een advocaat, notaris of een buitenlandse autoriteit.

Huwelijkse voorwaarden

Afspraken die u en uw echtgenoot hebben gemaakt voor of tijdens het huwelijk. Hierin staat wat wel en geen huwelijksvermogen is. De afspraken legt u vast bij de notaris.

Mijnpensioenoverzicht.nl

De website waar u informatie vindt over uw pensioen. *Mijnpensioenoverzicht.nl* geeft antwoord op vragen als:

- Heeft u nog ergens een 'vergeten' pensioen opgebouwd?
- Hoeveel pensioen heeft u opgebouwd en bij welke pensioenuitvoerders?
- Wat krijgen uw nabestaanden als u overlijdt?

Voor deze website heeft u een DigiD nodig. Heeft u nog geen DigiD, vraag deze dan aan op www.digid.nl.

Ouderdomspensioen

Wat is wel en wat is geen *ouderdomspensioen*?

Wel *ouderdomspensioen* is:

- *ouderdomspensioen* opgebouwd bij een werkgever
- SAIP-pensioen (Samenloop Indische Pensioenen)
- militair pensioen
- pensioenreserveringen in eigen vennootschap

Geen *ouderdomspensioen* is:

- VUT-uitkering
- lijfrenteverzekering
- arbeidsongeschiktheidspensioen

De AOW-uitkering kunt u niet verdelen.

Pensioenuitvoerder

Het pensioenfonds of de verzekeraar waar pensioen wordt opgebouwd.

Partnerschapsvoorwaarden

Afspraken die u en uw partner hebben gemaakt voor het of tijdens het partnerschap. Hierin staat wat wel en geen partnerschapsvermogen is. De afspraken legt u vast bij de notaris.

Scheiding

Dat is:

- echtscheiding of
- *scheiding* van tafel en bed of
- beëindiging van geregistreerd partnerschap

maar dit is géén *scheiding* door:

- overlijden of vermissing
- omzetting van een geregistreerd partnerschap in een huwelijk
- beëindigen van een samenlevingscontract

Scheidingsconvenant

Hierin staan de afspraken die u maakt in het kader van uw *scheiding*, bijvoorbeeld over de verdeling van uw bezittingen en schulden. Ook kunt u in het *scheidingsconvenant* afspraken maken over de verdeling van het *ouderdomspensioen* en *conversie*.

Tijdstip van scheiding

Het *tijdstip van scheiding* wordt als volgt bepaald bij echtscheiding of geregistreerd partnerschap is en bij een *scheiding* van tafel en bed:

Bij een echtscheiding of geregistreerd partnerschap: als er géén sprake is van overlijden of vermissing dan geldt de datum van inschrijving van de beschikking in de registers van de burgerlijke stand.

Bij een *scheiding* van tafel en bed: het tijdstip van scheiden is de datum van inschrijving van de beschikking in het huwelijksgoederenregister.